

平成23年5月発行

71号

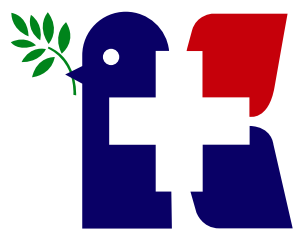

# はぐるま

●発行責任者／淵上 隆

●編集委員／飯泉茂徳 梶本洋也 上野敏子 杉田恵美子  
菱沼勝巳 北野祐美 鈴木克也 久野芳照

〒309-1195茨城県筑西市門井1676番地1 TEL.0296-57-6131

## 目次

- ・震災復興は地域の医療連携から……………2
- ・医師紹介……………2
- ・東洋医学(漢方)センター外来を開設……………3
- ・OCT(光干渉断層計)を導入! ……………3
- ・オーダリングシステム導入に向けて ……………4
- ・職業体験報告……………4

## 【恒徳会だより】

- ・ホームページを開設しました ……………5
- ・ロボットスーツHALを体験して ……………5
- ・新入職員紹介……………6
- ・十年勤続表彰者……………7
- ・外来診療担当医表／職員募集／編集後記…8



基本理念

相手の立場に立つ

# 震災復興は地域の医療連携から



協和中央病院 院長 中原 昇

太平洋沖地震は大津波を引き起こし、東北地方に莫大な被害をもたらしました。当日の地震の揺れをまだ鮮明に記憶されていると思います。不幸にして亡くなられた方々に心より追悼の意を表し、そして幸いにも助かった方々にも力強く生きてほしいと願うばかりです。当院は幸いにも建物の損傷も軽微で、停電も断水もありませんでした。残念ながら筑西市民病院は建物の損傷がひどく使用不能とのこと、また県西総合病院も停電や断水で数日間は診療に苦労したようです。当日は夜にかけて救急患者で混雑いたしました。県西地域の2次救急からしばらくの間筑西市

民病院が抜けることとなりますので、残った他の病院で補うことになります。その点ではいろいろな意味で患者さんに迷惑が及ぶ可能性があります、よろしくお願いいたします。また福島原電の損壊で放射能の影響が報道されておりますが当地域は100km以上離れており直接の影響はないと思いますが、風評被害等で迷惑を被っている方も多くなっています。いたずらに心配するよりも、早く終息されることを願ってください。被災地が元の生活を早く取り戻せるよう心より願っております。

## 2名の新戦力でさらに診療パワーアップ!

### 内科と消化器外科が連携

協和中央病院では内科と消化器外科が連携し、食道・胃・大腸疾患の早期発見として、先端技術の内視鏡検査を積極的に施行しております。ポリープはもちろん、早期癌であれば内視鏡治療が可能な場合があります。また、消化器外科医との連携により、手術の必要症例には迅速に対処し、治療成績の向上を目指しています。(内科・消化器外科より)



協和中央病院  
消化器内科  
あじべ ひろなり  
阿治部 弘成

4月より協和中央病院にお世話になります阿治部です。出身は九州の佐賀県です。自治医大卒業後、地元で地域医療に従事しておりましたが、専門分野を習得したく、自治医大消化器内科で6年間研鑽を積んでまいりました。この協和中央病院は各科先生方、看護師を含めたコメディカルが精力的に診療に当たっているのが印象で、自分も早くこのチーム医療の輪に溶け込むよう努力してまいりたいと思います。今まで培ってきた技術や経験を総動員して、筑西地区の地域医療の一端を担えるよう頑張りますのでよろしくお願いいたします。

### 麻酔科の充実

協和中央病院では麻酔科の医師増員により手術中の麻酔管理及び頭痛・首・肩・腰痛・足の痛みなどの治療を行う痛みの外来（ペインクリニック）を充実させていきます。(麻酔科より)



協和中央病院  
麻酔科  
きぬかわ ともかず  
衣川 朋一

平成23年4月より協和中央病院の麻酔科に勤務することとなりました衣川朋一と申します。出身大学は奈良県立医科大学です。主に手術麻酔に従事してきましたのですが、ペインクリニックや救急などにもどんどん参加していきたいと思っております。今までは樋口部長が一人で手術室を支えてきたようなので、少しでもお役に立てればと思っております。ほとんど手術室にいますので、いろいろな方とお会いすることが少ないとは思いますが、協和中央病院を中心に地域医療に貢献できるよう精一杯頑張りたいと思っておりますのでどうぞよろしくお願いいたします。

# 東洋医学(漢方)センター外来を開設

平成23年4月より東洋医学(漢方)センター外来を開設いたしました。漢方薬による治療が全てと思われがちですが、東洋医学の治療には、1) 養生食、2) 気功(運動療法)、3) 鍼・灸、4) 漢方薬の4項目があります。これら4つの治療方法を患者さんの体質に合わせて用います。

さらに必要であれば西洋医学療法との併用療法を行います。西洋医学は感染症などの原因が科学的に解明されている病気には大変すぐれた治療成績を示します。一方、東洋医学は、冷え性、のぼせ、生理痛、食欲低下、怠感、めまい、風邪にかかりやすいなどの、西洋医学では十分に説明できない病気(自律神経異常、アレルギー、ホルモン異常、免疫低下が関与する病気)も

治療可能です。そこでは西洋医学に加え漢方を専門に研修した医師より、脈診・舌診・腹診など東洋医学の伝統的な診療方法に基づいて、個々の患者さんに最も適した伝統的な漢方薬による治療を行います。

いずれも保険が適用となりますので、前にぜひともご相談ください。

経済的負担が少なく専門家の診療が受けられ、入院による治療も可能です。現代医学と漢方医学のいい点を組み合わせることで、より良い治療効果を生むことが多いと考えてください。こんな病気が漢方で治るだろうか、と悩む前にぜひともご相談ください。

## 東洋医学(漢方)センター外来のご案内

東洋医学(漢方)センター外来(日本東洋医学会認定研修施設)

医師: 筑波大学附属病院臨床教授(病院) 加藤 士郎  
協和中央病院 日本東洋医学会認定漢方専門医 佐藤 直毅  
協和中央病院 内科 玉野 雅裕  
顧問 日本東洋医学会認定漢方専門医 高山 宏世

診療時間: 毎週火曜日午後2時～協和中央病院受付(0296-57-6131)へお問い合わせください。よろしくお願いします。

## News! 眼内のCT・MRIともいえるOCT(光干渉断層計)を導入! —緑内障や糖尿病網膜症の病気の診断、治療方針を速やかに判断—

OCTとは、SLO(走査型レーザー検眼鏡)にて微弱なレーザー光を高速走査して眼底からの反射光を高感度な素子で検出しているので副作用などなく安全に検査できる機器です。

適応疾患ですが、加齢黄斑変性、黄斑円孔、黄斑上膜、糖尿病網膜症、緑内障、網膜剥離などの、黄斑疾患や、網膜疾患に用いられます。



図1の左側は、黄斑疾患・網膜疾患などの網膜(カメラで言うフィルムの部分)の全層厚さを検査し、正常眼より薄い、または厚くなっているかを検査します。図1の右側は、緑内障の検査で用いられ、網膜の上3層の厚さを検査しています。



図2は、図1を3D化したものです。

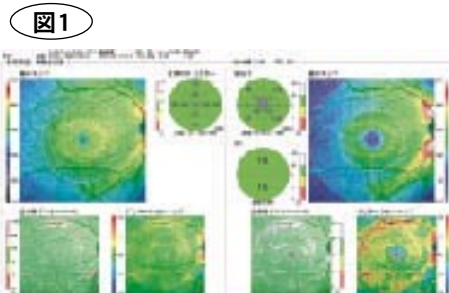

図3は、緑内障に用いられる検査で視神経乳頭の周囲の網膜の厚さ検査。

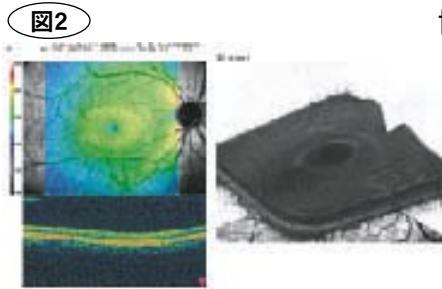

図4は、図3を3D化したものです。

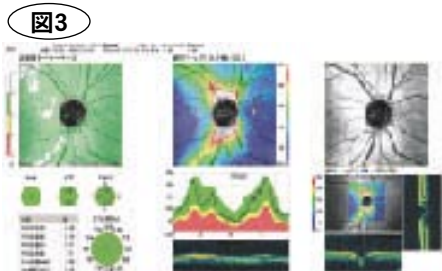

図5は、断層写真になります。黄斑部(中心窩)を中心にクロス(垂直・水平方向)した検査画像。中央にある窪みの部位が中心窩で、視力が一番出る部位になります。

上記の図は、すべて正常眼になります。

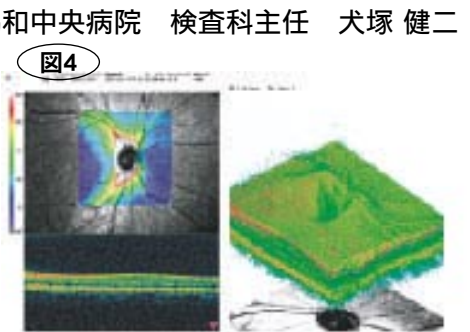

協和中央病院

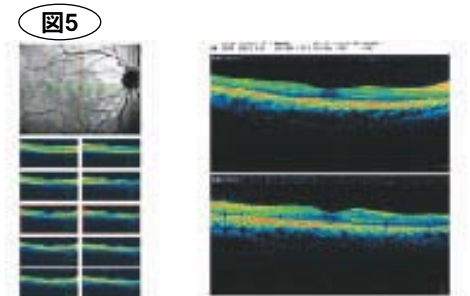
# オーダリングシステム 導入に向けて

協和中央病院 外来医事情報課 稲葉 忠良

平成23年3月1日に、オーダリングシステム導入に向けての一歩として、新しい医事会計システムを導入しました。患者様には、職員がシステムに慣れるまで、待ち時間が長くなるなどご迷惑をおかけしますが、ご理解くださいますようお願いいたします。

オーダリングシステムとは、紙に手書

きで作成している検査伝票や、処方箋の内容を、コンピューターに入力することによって、関連部門も連動し、診察から医事会計までを、電子化するシステムのことです。電子化により、診察から医事会計にかかる処理作業がスピーディーに行われるというメリットがあります。

再来受付機も新しくなりました



職業人に学ぶ会に  
参加してきました



平成22年11月に筑西市立下館中学校で行われた「職業人に学ぶ会」に協和中央病院看護部の富田明子が講師として参加させていただきました。下館中学校では職業に携わっている方から話を聞くことによ

って、生徒の正しい職業観や勤労観の育成につなげることを目的として、講演会を行っているそうです。今回、下館中学校からのお礼文とともに生徒さんたちが書いた「職業人の話を聞いて心に響いたこと・学んだこと」という感想が届きましたので紹介させていただきます。

●「職業人に学ぶ会」で心に誓ったこと・学んだこと

( 岡田 明子 )さんのお話を聞いて

看護師の仕事はよく分かりませんでした。話を聞いていろいろと学べました。看護師は入りやすい職種で、一つの病院では、200人以上も働いていることが分かりました。計りがあつた上に、キリが上がる給料も上がることは初めて知りました。とても楽しいそうなので、少し関心を持てました。

話を聞けて良かったです。ありがとうございました。

●「職業人に学ぶ会」で心に響いたこと・学んだこと

( 富田 明子 )さんのお話を聞いて

富田さんのお話をきいて思ったことは、医療関係  
はいいろいろな分野に分かれていて、自分に合った  
ことをやりやすいということが分かりました。  
また人数も500人から600人というとても大規模  
なもので今まで想像していたことよりもすごいことが  
分かりました。今日の講、習って学んだことを大切に  
し、就職するときに参考にしようと思います。

●「職業人に学ぶ会」で心に響いたこと・学んだこと

( 富田 明子 )さんのお話を聞いて

先日の「職業人に学ぶ会」の人と交わるようになるお話しがありがとうございました。富田さんから教えたいた大田病院内のチームワークのお話しは特に勉強になりました。1人の患者さんにたくさんの方が協力して援助するというのはとても素晴らしいことだと思い、医療の仕事にますます興味が増えました。また、聴心機で自分の心臓の音と聴くことが、**「命」**について深く考えることができました。とても良いお話がありがとうございました。

●「職業人に学ぶ会」で心に響いたこと・学んだこと

明子 ]さんのお話を聞いて

有護師は就職率100%、という言葉には驚きました。医師不足、このままでは流れてしまっているんで、これから更に勉強して有護師のような人になろうという仕事に就きたいです。また、初めて見た国家資格には、うっすら記憶がわいていました。クイズ戦争とミッドウェール海戦と沖縄と関連する。クイズで、あるもの、有護師に限りなさい、という制限が来ていると、この事とわかりました。腹に器で自分の心を磨く、貴重な体験だとさせていたと思います。ありがとうございました。自分の命は大切にしたい、こうと思います。

恒徳会だより

# ホームページを開設しました!

桃香園 事務員 廣瀬 俊樹

恒徳会では、23年4月よりホームページを開設しました。

ホームページは、法人のトップページと各4施設のページ構成で、各施設のページでは、施設概要や実施事業の紹介をはじめ、各施設の特色や雰囲気を感じていただけるように館内写真

や施設活動の様子、求人募集情報など、さまざまな情報を掲載しております。

また、お知らせのコーナーでは、インターネットという情報発信の特性を生かし、施設からのお知らせや行事などの活動の様子等を随時掲載していきたいと考えておりますので、ぜひご覧

いただきたいと思います。

ホームページをご覧いただき、ご意見やご感想、ご利用の相談や施設の見学希望等がございましたら、各施設のウェブページ上からお気軽にお問い合わせください。

携帯やパソコンから下記の方法で検索できます。



Yahoo  
Google  
(検索エンジン)



恒徳会

検索



社会福祉法人恒徳会 すみれ園・堯授園・桃香園・恒幸園

<http://www.kohtokukai.jp>

## メールアドレスの変更について

恒徳会各施設のメールアドレスが変更になりました。新しいメールアドレスをお知らせしますので、お手数ですが登録変更をよろしくお願いいたします。

すみれ園

sumireen@kohtokukai.jp

堯授園

kinjyuen@kohtokukai.jp

恒幸園

koukouen@kohtokukai.jp

桃香園

tohkaen@kohtokukai.jp

## ロボットスーツHALを体験して

桃香園 生活支援員

石川 博康

現在、マスコミ等で話題になっております福祉機器としてのロボット技術を体験するため、今回、サイバーダイン株式会社が研究しているロボットスーツHAL (ハル) を体験させていただきました。

今回は両脚型の体験でしたが、実物を見た第一印象としては、重そうでそれを装着して本当に歩くことができるのか心配になりました。

ロボットスーツHAL両脚型の重さは12kgあるとのこと実際に装着をしてみると、やはり重量感を感じました。しかし、このHALは脳からの微弱な電気信号を読み取り筋肉の動きを補助してくれるため、いざ歩き出してみるとス

ーツの重さを全く感じることなく歩き出すことができました。初めての体験でしたので、最初はぎこちない歩き方になってしまいましたが、徐々に慣れ終わりの頃には階段の上り下りまでできるようになりました。脚を動かしたいといった自分の思い通りの動作を補助してくれ、楽に脚を動かすことができ驚きを感じました。

今後、ロボットスーツHALのような福祉用ロボットやさまざまな福祉機器が普及することで、身体機能に障害がある方への自立支援や介護支援などといった医療・福祉の環境が大きく変わっていくのではないかと思います。



看護部

森 直子  
看護師



明るく元気に、思いやりのある看護を提供できるように頑張ります!!

市塚 真矢  
看護師



毎日笑顔でがんばります。よろしくお願いします。

平成  
23年度

新入  
職員

New

医療法人

恒 貴 会

医療技術部

鈴木 仁実  
看護師



頑張ります!!  
よろしくお願いします。

今村 沙織  
看護師



一生懸命  
がんばります。

小林 由紀子  
看護師



患者様への真心を  
対応させていただきます。

鈴木 かおる  
理学療法士



素直に! 笑顔で!  
一生懸命に!!

鈴木 裕美  
看護師



日々努力。  
頑張ります。

小林 真樹  
看護師



いつも笑顔で接し、思いやりの気持ちも忘れず看護を提供できるように頑張ります。

加藤 寛子  
看護師



誠意と元気を  
大切にします。

大塚 美佐子  
看護師



日々精進致します。

軽部 真人  
理学療法士



感謝の気持ちを  
忘れずに  
頑張ります。

信戸 正美  
理学療法士



たくさんの笑顔に  
届けていきます!!

庄司 厚子  
看護師



一生懸命頑張りますが、  
よろしくお願いします。

鈴木 弥生  
看護助手



笑顔を忘れずに  
一生懸命頑張ります!!

天ヶ谷 直之  
介護福祉士



人に優しく  
自分に厳しく!

辻 純子  
介護福祉士



日々、感謝。

木瀬 貴博  
理学療法士



実りある一年にしたいと思います。

畠山 涼  
作業療法士



明るく 元気に  
がんばります。

相澤 直輝  
介護士



日々精進

森田 淳子  
介護士



思いやり

叶 まゆみ  
介護士



基本理念で頑張ります。

小島 恵子  
介護士



一步一步 確実に前進

足立 まり子  
医療ソーシャルワーカー



向上心を持って  
努力します。

藤平 安啓  
医療ソーシャルワーカー



毎日を大切に  
頑張ります。



# Face

平成23年度は、  
30名の新入職員を迎えました。  
1日も早く皆さまに顔と名前を  
覚えていただけるようにがんばりますので、  
どうぞよろしくお願いいたします。  
氏名と職種に続き、本人自筆の座右の銘や  
意気込みを掲載しました。

## 社会福祉法人

## 恒 徳 会

### すみれ園

武内 芳夫  
生活支援員



初心忘る可からず

草間 ゆりこ  
生活支援員



成長

戸石 夏姫  
生活支援員



いつも明るく

### 恒幸園

塚田 美穂  
ケアワーカー



毎日笑顔

松本 詩央里  
ケアワーカー



親切、大切  
元気に仕事します

### 桃香園

鈴木 伸弥  
生活支援員



明るく、楽しく  
頑張りたいです

## 十年勤続表彰者

平成23年4月1日、十年勤続者  
恒貴会11名、恒徳会3名、計14名が  
表彰されました。



### 恒貴会

高山 由美子	協和ヘルシーセンター 看護部
安達 満江	協和南病院 看護部
小口 秋子	協和中央病院 新館3階病棟
美野輪 智子	協和南病院 リハビリテーション科
平間 秀光	協和中央病院 薬剤科
海老澤 尚子	協和南病院 看護部
藤田 拓実	協和ヘルシーセンター 看護部
柳沼 紀美子	協和中央病院 リハビリテーション科通所リハビリ
栗崎 幸恵	協和ヘルシーセンター 看護部
高嶋 祥子	協和南病院 栄養管理科
塚田 修一	協和中央病院 入院医事情報課

### 恒徳会

藤田 華枝	すみれ園
鈴木 公恵	桃香園
大月 由美	桃香園

# 外来診療担当医表

※7月1日より脳外科の予約時間診療が始まります

平成23年5月

診 療 科			月	火	水	木	金	土
脳 外 科	午 前	1	中 原	中 原	中 原	中 原	中 原	中 原
		2	五 味	長	黒 川	横 田	長	黒 川
頭痛専門外来	(神経内科)	3						高 木(健)
外 消化器外科・肛門科 血管外科	午 前	1	佐 藤	佐 藤	佐 藤	佐 藤	佐 藤	石 川
		2	高 坂	石 川	降 旗	降 旗	石 川	高 坂
		3	松 下	高 坂		松 下		松 下
内 科	午 前	1	玉 野 一般内科	玉 野 一般内科	小 田 循環器・一般内科	川 越 一般内科	玉 野 一般内科	長 山 一般内科
		2	川 越 一般内科	高 木(光) 一般内科	木 村 一般内科	荻 野 循環器・一般内科	磯 田 血管内科・一般内科	高 木(光) 一般内科
		3	福 島 消化器・一般内科	磯 田 血管内科・一般内科	阿部田 一般内科	福 島 消化器・一般内科	宮 本 内分泌内科	新 保 循環器内科
		5	那須野 循環器・一般内科	高 野(勝) 一般内科	内 海 糖尿病外来	阿治部 消化器・一般内科	小 林 神経内科	森 一般内科
		7	葉 山 呼吸器・一般内科	森 一般内科		森 一般内科	森 一般内科	
	午 後	1	高 木(光) 一般内科	高 野(勝) 一般内科		竹 森 一般内科	川 越 一般内科	
		2	市 田 循環器内科/心臓超音波(予約)			磯 田 血管内科・一般内科	小笠原 神経内科	
		3	阿治部 消化器・一般内科					
	●内科は予約外来となっております。なお、予約外の患者様はしばらくお待ちいただくことがありますのでご了承ください。							
東洋医学(漢方)センター	午 後		加 藤 漢方・一般内科					
睡眠呼吸障害	午 後(予約) 第2休診	村 田						
小 児 科	午 前	栗 林	長 尾	長 尾	佐 藤	黒 澤	自治医大	
	午 後	栗 林	長 尾		佐 藤	黒 澤		
整 形 外 科	午 前	藤 田	伴	伊志嶺	藤 田	木 村	1、3、5 小 山 2、4 当番制	
痛 む の 外 科	午 前			佐 藤				
皮 膚 科	午前・午後		北 村			小 池		
泌 尿 器 科	午 前		増 田				水 野	
●泌尿器科は予約外来となっております。なお、予約外の患者様はしばらくお待ちいただくことがありますのでご了承ください。								
眼 科	午前・午後	竹 村		高山(午前のみ)	青 瀬			
歯 科 歯科口腔外科	午前・午後 (土は午前)	1	串 田	串 田	野 口	串 田	串 田	
		2	篠 崎	池 田	池 田	池 田	池 田	

※受付時間《午前の部》

月・火・木・金(7:30~11:30)

水・土(7:30~11:00)

歯科・歯科口腔外科(8:30~11:00)

※水・土の午後及び日・祭日は、休診です。

※診察の際は、保険証をご提出ください。

《午後の部》皮膚科・眼科(13:30~15:30)

内科(13:30~16:30)

小児科(14:30~16:30)

歯科・歯科口腔外科(13:30~16:00)

※受付時間外及び休診日に救急診療を希望される方は、

あらかじめ電話でお問い合わせください。

診療開始 14:00

診療開始 14:00

診療開始 15:00

水の午後も診療します。

協和中央病院の携帯サイト

「<http://www.kokikai.com/mobile/>」

を携帯電話のURL入力欄に入力します。

アクセス  
方法1

アクセス  
方法2

QRコード対応携帯電話なら、QRコード

を読み取るだけで「協和中央病院携帯

サイト」のURLが表示されます。

## 職員募集

協和中央病院グループで働いてみませんか? (平成24年3月卒業生同時募集)

看護師・薬剤師・言語聴覚士・  
介護職(介護福祉士・ヘルパー2級以上)

※見学は随時行っております。お気軽にお電話ください。連絡先/(医)恒貴会:0296-57-7012(直通)人事課(社)恒徳会:0296-57-5125(代表)すみれ園



## 編集後記

ふと耳を傾けるとラジオから震災のニュースの中で、ある校長先生の話が紹介されました。「人が一番嬉しいと感じるのは、人を助けた時と助けられた時だと教えてもらいました」という内容でした。

当院にも新戦力が加わり、活気ある新年度をスタートいたしましたが入新職員の皆さんと共に、「相手が不遇の時にこそ暖かい支援の手を差し伸べる」という気持ちを大切にしてください。皆さん共に頑張りましょう。(飯泉)

### 協和中央病院

・脳神経外科  
・内科  
・呼吸器科  
・外科  
・消化器科  
・整形外科  
・眼科  
・泌尿器科  
・小児科  
・産婦人科  
・放射線科  
・リハビリテーション科  
・歯科  
・歯科口腔外科  
・漢方内科  
茨城県筑西市門井1676番地1  
電話0296-57-5131(代)  
E-mail: kyowa@kokikai.com

### 安心が地域に根ざす にいばりの医療・福祉の杜

#### 療養病床

協和南病院  
茨城県筑西市門井1674番地1  
電話0296-57-5133(代)  
E-mail: minami@kokikai.com

#### 介護老人保健施設

協和ヘルシーセンター  
茨城県筑西市門井1669番地2  
電話0296-57-5125(代)  
E-mail: healthy@kokikai.com

#### 大和クリニック

茨城県桜川市大國玉2513番地12  
電話0296-58-7788(代)  
E-mail: yamato@kokikai.com

#### 訪問看護ステーション

愛美園  
茨城県桜川市大國玉2513番地12  
電話0296-20-6780(代)  
E-mail: aibien@kokikai.com

#### 障害者支援施設

すみれ園  
茨城県筑西市門井1677番地21  
電話0296-57-5125(代)  
E-mail: sumireen@kohtokukai.jp

#### 障害者支援施設

童授園  
茨城県筑西市門井1687番地1  
電話0296-57-3400(代)  
E-mail: kinjyuen@kohtokukai.jp

#### 障害者支援施設

桃香園  
茨城県桜川市大國玉2513番地10  
電話0296-58-7870(代)  
E-mail: tohkaen@kohtokukai.jp

#### 新設特別養護老人ホーム

恒幸園  
茨城県筑西市向川澄98番地1  
電話0296-57-7268(代)  
E-mail: koukouen@kohtokukai.jp

ホームページアドレス <http://www.kokikai.com> 皆様のアクセスをお待ちしております!